

LOCALIZAÇÃO

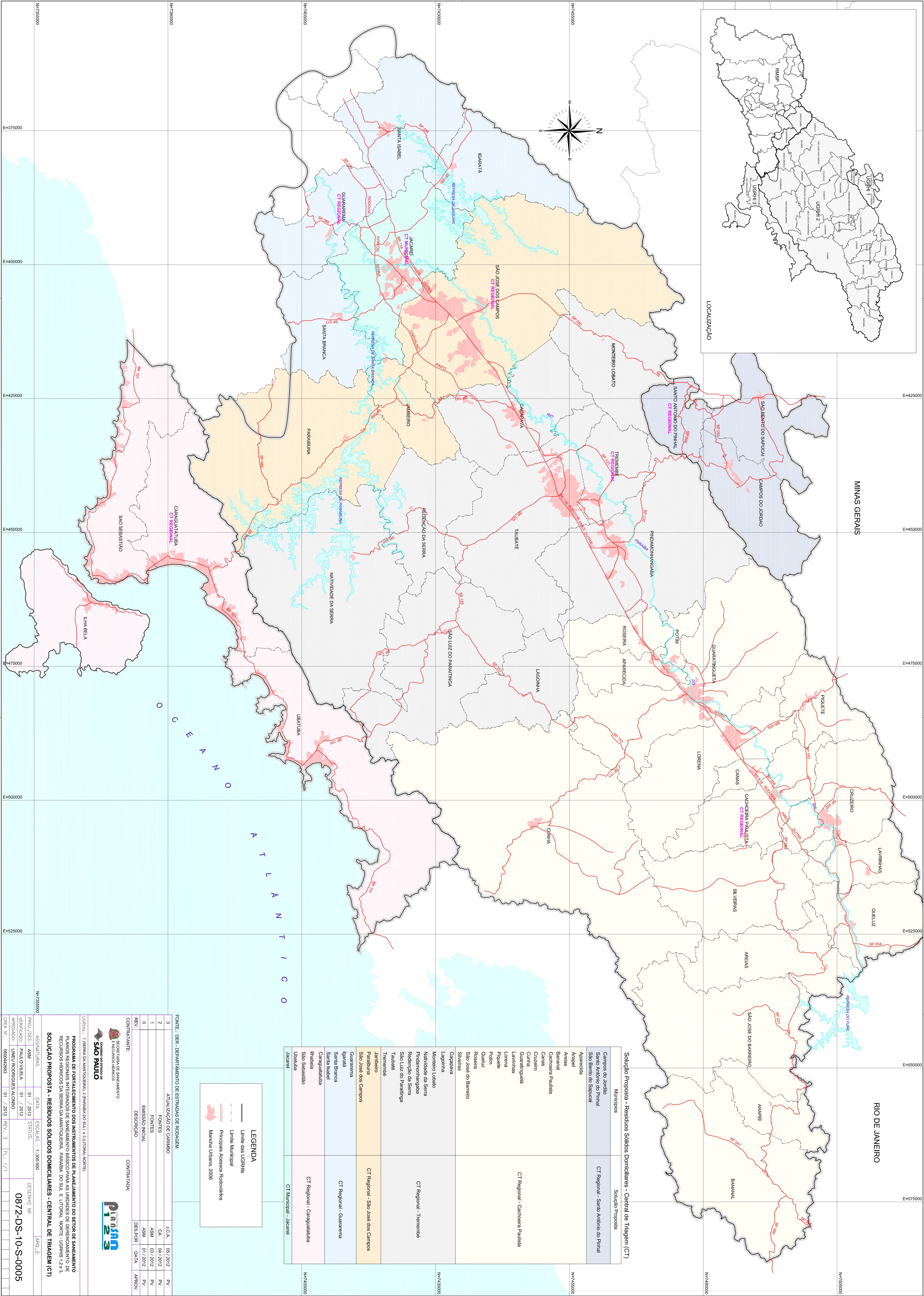

Solução Proposta - Resíduos Sólidos Domiciliares - Central de Triagem (CT)

Municípios		Solução Proposta
Campos do Jordão São Antônio do Pinhal São Bento do Sapucaí		CT Regional - São Antônio do Pinhal
Aparecida Anapol Areal Barracl Barracl Paulista Caiçara Cruzeiro Curiúba Guaratininguê Lavrinhas Lorena Polim Piquete Queluz Rosaire São José do Barreiro Siverias		CT Regional - Cachoeira Paulista
Capatzena Lagoa Monteiro Lobato Natividade da Serra Pridamomangaba Redenção da Serra São Luiz do Paraitinga Taubaté Tremembé		CT Regional - Tremembé
Jandira Paratuna São José dos Campos Guararema Igaratá Santa Branca Caraguatatuba Itinheira São Sebastião		CT Regional - Guararema
Jacareí Ubatuba		CT Regional - Caraguatatuba
		CT Municipal - Jacareí

LEGENDA

— Limite das UGRHs

- - - Limite Municipal

Principal Acesso Rodoviário

Mantida Ubrama, 2005

FONTE: DER - DEPARTAMENTO DE ESTRADAS DE RODAGEM

3	ATUALIZAÇÃO DE CAMBIO	J.C.A.	05/2012	PV
2	FONTE	CA	04/2012	PV
1	FONTE	ASM	03/2012	PV
0	EMISSÃO INICIAL	ASM	01/2012	PV
REV.	DESCRIÇÃO			
CONTRATANTE		CONTRATADA	DES. POR	DATA
				APROV.

SECRETARIA DE BENEFAÇÃO E RECURSOS HUMANOS

São Paulo

GOVERNO DO ESTADO DE SÃO PAULO

SECRETARIA DE BENEFAÇÃO E RECURSOS HUMANOS

Pinheiros

Urbana: 1 (SERRA DA MANTIQUEIRA), 2 (PARAÍBA DO SUL), 3 (LITORAL NORTE)

PROGRAMA DE FORTALECIMENTO DOS INSTRUMENTOS DE PLANEJAMENTO DO SETOR DE SANEAMENTO
PLANOS REGIONAIS INTEGRADOS DE SANEAMENTO BASEADO EM UNIDADES DE GERENCIAMENTO DE
RECURSOS HÍDRICOS DA SERRA DA MANTIQUEIRA, PARAÍBA DO SUL, E LITORAL NORTE - UGRHs 12, 3, 5,
SOLUÇÃO PROPOSTA - RESÍDUOS SÓLIDOS DOMICILIARES - CENTRAL DE TRIAGEM (CT)

PROJ./DES.	ASN	01 / 2012	DESIGNO Nº	ARO E
VERIFICADO	PAULO VIEIRA	01 / 2012	0872-DS-10-S-0005	
APROVADO	LENE RODRIGUES ALONSO	01 / 2012		
CREA Nº	0080442883	01 / 2012	REV: 3	FL: 1/1